

CODICE / Item no.

LN22DA

Materiale: acciaio super rapido (HSS)

Material: high speed steel

Esecuzione: temperato, rinvenuto testa non rettificata ricalcata a caldo

Execution: tempered, tempered hot head modeled

Durezza: gambo Hrc 62÷ 66 Testa Hrc 45÷ 55

Hardness: shank Hrc 52÷54 Head Hrc 45÷55

Esempio di ordine:
LN22DA D1xL

Ordering - example:
LN22DA D1xL

PUNZONE FORATORE TONDO DIN 9861 FORMA DA ROUND PUNCHES DIN 9861

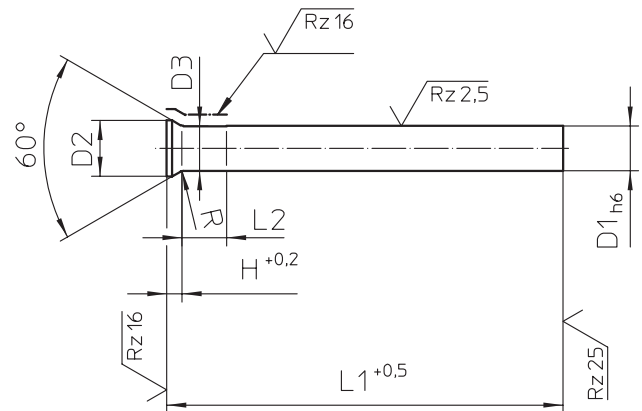

D1	D2		H	R	L
1,50	2,2	±0,05	1,11	0,4 ^{+0,3}	71 80 100
2,00	3,0	±0,10	1,37		
2,50	3,5		1,37		
3,00	4,5		1,80		
3,50	5,0		1,80		
4,00	5,5		1,80		
4,50	6,0		1,80		
5,00	6,5	±0,20	1,80	0,6 ^{+0,4}	
5,50	7,0		2,23		
6,00	8,0		3,17		
6,50	9,0		2,73		
7,00	9,0		3,17		
7,50	10,0		2,73		
8,00	10,0		3,17	1,0 ^{+0,5}	
8,50	11,0		2,73		
9,00	11,0		3,17		
9,50	12,0		2,73		
10,00	12,0		2,73		